Prorrogadas as inscrições para o concurso da Polícia Militar

São 1.350 vagas para novos policiais atuarem na Capital e no interior

A Polícia Militar de Minas Gerais (PMMG) prorrogou para o próximo dia 21, o prazo de inscrição no concurso público para formação de soldados. Ao todo são de 1.350 vagas. As provas serão realizadas no dia 19 de fevereiro, conforme cronograma do edital.

> A meta do Governo de Minas Gerais é atingir 50 mil militares até 2018

Ao todo, são 1.215 vagas para homens e 135 para mulheres, que vão atuar nos municípios de Belo Horizonte, Pouso Alegre, Passos, Poços de Caldas e Alfenas. As inscrições, no valor de R$ 122,95, devem ser feitas via internet. Para se inscrever, o candidato deverá acessar o endereço eletrônico *www.policiamilitar.mg.gov.br/crs,* no link inscrições *on-line*.

No mesmo endereço eletrônico o candidato poderá consultar e imprimir o comprovante de inscrição, onde constará a data, horário e o local de realização das provas. Para participar, o candidato precisa ter entre 18 e 30 anos e ser formado em qualquer curso de ensino superior. O salário base é de R$ 3 mil.

O candidato que tiver dificuldade de acesso à internet poderá comparecer, durante o período de inscrição, em uma das unidades da PMMG especificadas no edital.

PROVAS - O processo seletivo será desenvolvido em quatro fases: prova de conhecimentos (objetiva e dissertativa), exame de saúde, teste físico e avaliação psicológica. A prova objetiva de múltipla escolha, com 40 questões, de caráter eliminatório e classificatório, está prevista para 19 de fevereiro.

ASCOM 1º BPM

Os aprovados terão nove meses de preparação para poder atuar nas ruas

As demais atividades devem ser acompanhadas no portal da Polícia Militar.

Os aprovados farão o Curso de Formação de Soldados (CFSd) com início previsto para 1º de setembro. São nove meses de preparação até que o praça esteja pronto para atuar nas ruas.

A recomposição da tropa faz parte do compromisso do Governo de Minas Gerais com a segurança dos mineiros. A meta é atingir 50 mil militares até 2018. Hoje o efetivo é de 40 mil e, já considerando os concursos de 2015 e 2016, alcançará cerca de 43 mil.

Período chuvoso exige atenção redobrada da população e das forças de segurança

Os meses de janeiro e dezembro são, historicamente, bastante chuvosos, não apenas em Minas Gerais, mas em toda a região Sudeste do País. A chamada média climatológica prevê 296 milímetros de chuva neste primeiro mês do ano. Alguns cuidados devem ser redobrados para manter a segurança em caso de enchentes, inundações, tempestades, entre outros riscos.

Para reforçar as medidas preventivas e de autoproteção, Minas Gerais conta, também, com o reforço do Grupo Estratégico de Resposta (GER), criado pelo governador Fernando Pimentel em dezembro do ano passado. Diversos órgãos estaduais, sob a coordenação do Gabinete Militar - Coordenadoria Estadual de Defesa Civil (Cedec), traçam planos de ação para enfrentar problemas causados pelas chuvas e, consequentemente, garantir a segurança em cada Território de Desenvolvimento, com atenção regionalizada.

INTERVENÇÕES - Até o momento, segundo informações da Cedec, a principal ação dentro do período chuvoso foi o lançamento da *Campanha de Autoproteção para o Período Chuvoso 2016-2017*. Por meio dela, a estratégia é a divulgação de dicas de autoproteção em *blitze* educativas, mídias sociais e na imprensa, com recomendações de segurança para o cidadão.

Pontos de Belo Horizonte e de Contagem foram escolhidos pelo histórico de alagamentos e pela grande circulação de pessoas. Recomendações e informações foram repassadas aos cidadãos nas avenidas Francisco Sá (Prado) e Vilarinho (Venda Nova), na Capital, e na Avenida João César de Oliveira (Eldorado), em Contagem.

Na segunda etapa das *blitzen*, foi a vez das intervenções em Ribeirão das Neves, Vespasiano e Santa Luzia, na RMBH. Foram abordados 1.313 automóveis, 253 motocicletas e seis ônibus, totalizando 3.125 pessoas participantes da ação educativa.

"Previamente ao período chuvoso, a Cedec também capacitou mais de 600 agentes de proteção e defesa civil em todo o Estado, investindo para que os municípios pudessem adotar ações preventivas e preparatórias aos riscos, não só decorrentes das chuvas, mas também de outras origens humanas ou naturais", destaca o coordenador adjunto de Defesa Civil, tenente coronel Juliano Cançado.

A campanha segue até março, quando se encerra o chamado período climatológico das chuvas.

PANORAMA - Neste período, as regiões do Estado que têm merecido maior atenção estão no Leste, Rio do Doce e RMBH, sobretudo por terem o maior número de eventos adversos registrados.

CARLOS ALBERTO/IMPRENSA-MG

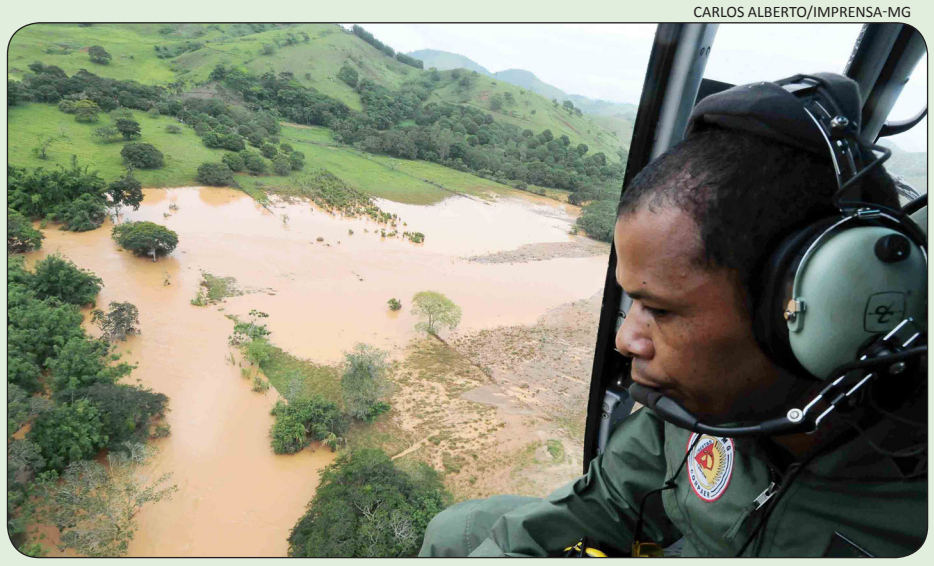

Temporada de chuvas exige rápidas ações de resposta por parte da Defesa Civil de Minas Gerais

Ainda de acordo com o boletim da Cedec, 17 municípios decretaram situação de emergência durante o período chuvoso e 12 foram atingidos por eventos adversos. No total, são 29 os municípios afetados e nenhum decreto de estado de calamidade pública.

O aumento das chuvas também impacta na proliferação do mosquito *Aedes aegypti*, transmissor da dengue, *Zika* e *Chikungunya*. Minas Gerais vai receber R$ 16,7 milhões para reforçar o enfrentamento ao vetor, recursos destinados pelo Ministério da Saúde.

Acompanhe as ações de Saúde, orientações e campanha em: *www.saude.mg.gov.br/aedes*.

MINAS GERAIS
GOVERNO DE TODOS

PODERES DO ESTADO
Executivo
GOVERNADOR FERNANDO PIMENTEL
Legislativo
DEPUTADO ADALCLEVER LOPES
Judiciário
DESEMBARGADOR HERBERT CARNEIRO

Secretário de Estado de Casa Civil
e de Relações Institucionais
MARCO ANTÔNIO REZENDE TEIXEIRA