MINAS GERAIS

www.iof.mg.gov.br

CIRCULA EM TODOS OS MUNICÍPIOS E DISTRITOS DO ESTADO | ANO 125 - Nº 76 | BELO HORIZONTE, QUARTA-FEIRA, 26 DE ABRIL DE 2017

AFTOSA

DIVULGAÇÃO/IMA

Regras para o registro da imunização do gado foram estabelecidas pelo Instituto Mineiro de Agropecuária

Declaração de vacina contra aftosa para rebanho acima de 150 cabeças deve ser feita via internet

Produtores rurais que possuem 150 ou mais bovinos ou bubalinos terão que declarar a vacinação contra a febre aftosa do rebanho exclusivamente por meio virtual, em www.ima.mg.gov.br. *A iniciativa visa desburocratizar o trâmite, possibilitar ganho de tempo e evitar gastos desnecessários com deslocamento dos pecuaristas. A vacinação é obrigatória em todo o território mineiro e deve ser realizada duas vezes por ano. A primeira entre 1º e 31 de maio e a segunda em novembro. Minas Gerais possui o segundo maior rebanho bovino do Brasil, com 23,7 milhões de cabeças, e ocupa a liderança nacional na produção de leite, com 9,3 bilhões de litros/ano.* ***(Página 3)***

CULTURA

Divulgados os eventos que receberão patrocínio do Estado

O Governo de Minas Gerais divulgou ontem o resultado do Edital 01/2017 de Chamamento Público para Concessão de Patrocínio a Eventos. Com investimento de R$ 5 milhões, a iniciativa vai beneficiar 176 propostas, de 133 municípios, abrangendo todos os Territórios de Desenvolvimento do Estado. Ao todo, foram recebidas 1.722 propostas, o maior número de projetos já encaminhados ao Governo. A iniciativa visa conferir maior transparência para o processo de concessão de patrocínio, permitindo que todos os interessados possam participar de forma igualitária e democrática. ***(Página 3)***

Magistrados do TJMG são agraciados com Medalhas da Inconfidência

(Página 4)

TRANSPORTES E OBRAS PÚBLICAS

DEER/MG inicia recuperação da MG-179 entre Machado e Pouso Alegre

Com investimento de R$ 25 milhões, o Governo do Estado, por meio do Departamento de Edificações e Estradas de Rodagem de Minas Gerais (DEER/MG), iniciou os trabalhos de recuperação de 69 quilômetros do pavimento da MG-179, entre os municípios de Machado e Pouso Alegre, no Território Sul. Serão executados os serviços de fresagem nos pontos que apresentam trincas e/ou deformações e a recomposição do pavimento. Depois, toda a extensão do trecho receberá nova capa asfáltica. Será realizada também a revitalização da sinalização vertical e horizontal e a correção de desníveis entre a pista de rolamento e o acostamento, proporcionando mais segurança para os cerca de quatro mil veículos que se deslocam pelo trecho diariamente. As obras vão beneficiar as cidades de Machado, Carvalhópolis, Poço Fundo, São João da Mata, Silvianópolis, Turvolândia, Espírito Santo do Dourado, Alfenas, Pouso Alegre, Paraguaçu e outros municípios que estão próximos da rodovia.

DIVULGAÇÃO/DEER-MG

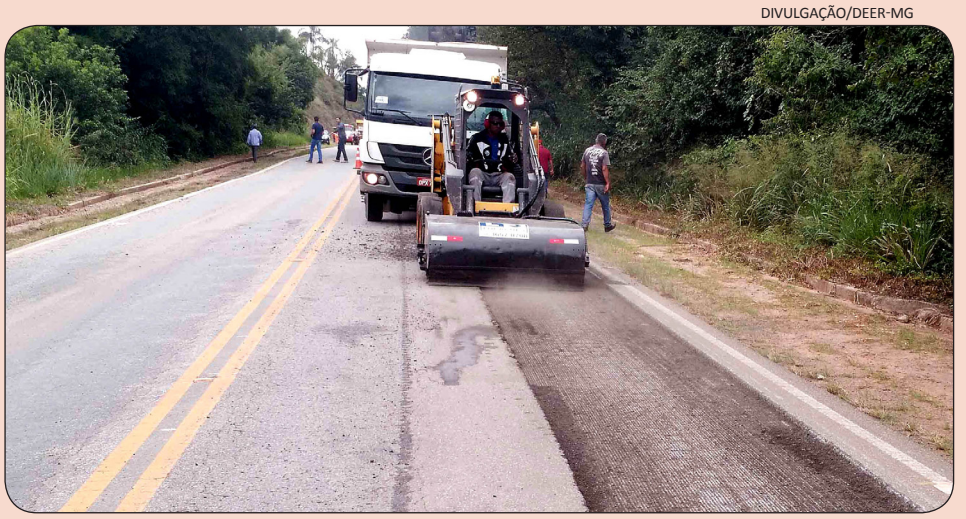

Investimento na obra é de R$ 25 milhões e vai beneficiar diretamente moradores de mais de dez municípios da região